

LAMPIRAN

Lampiran 1. Peta Citra Pulau Cingkuak

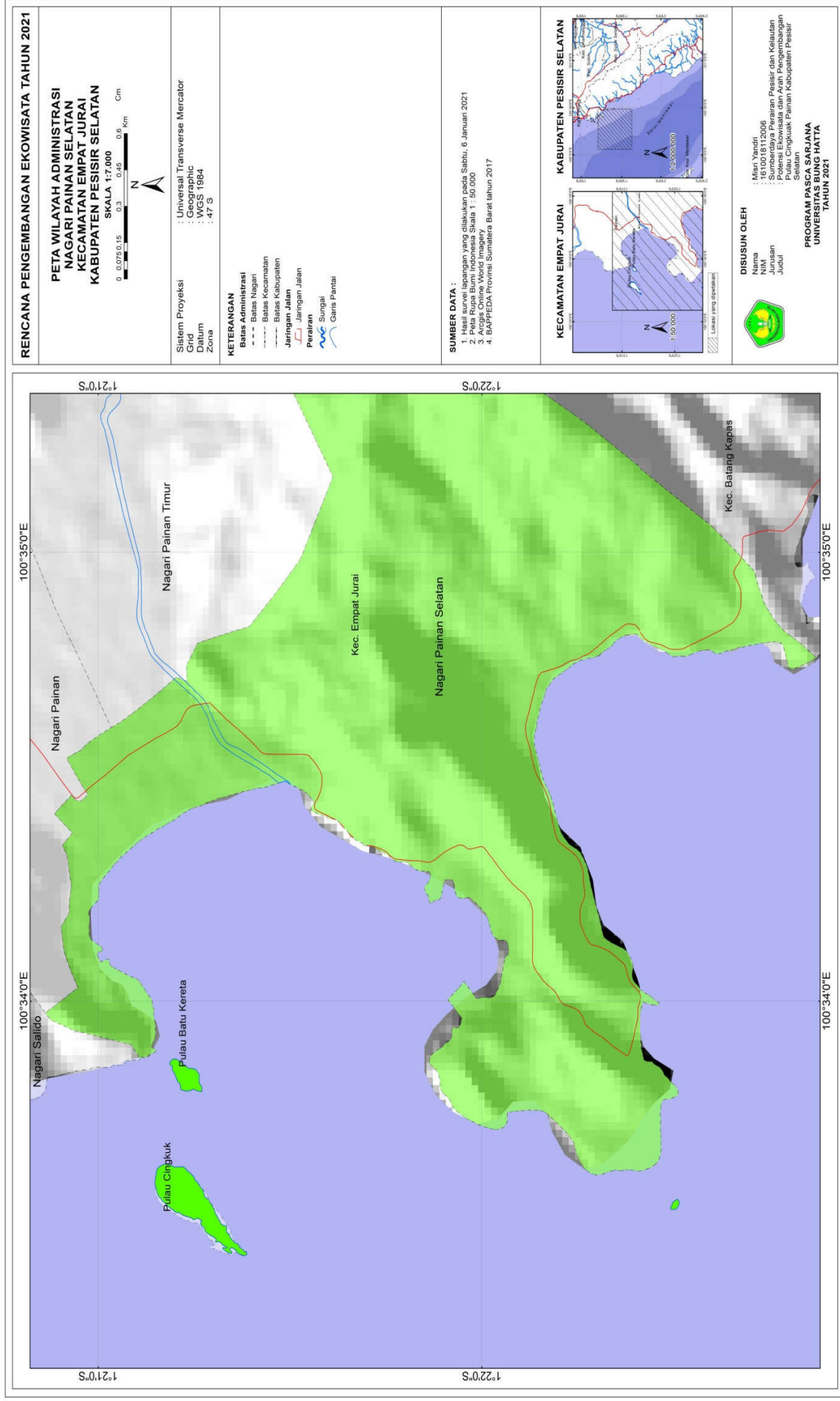

Lampiran 2. Peta Administrasi Pulau Cingkuak



Lampiran 3. Peta Tutupan Lahan Pulau Cingkuak

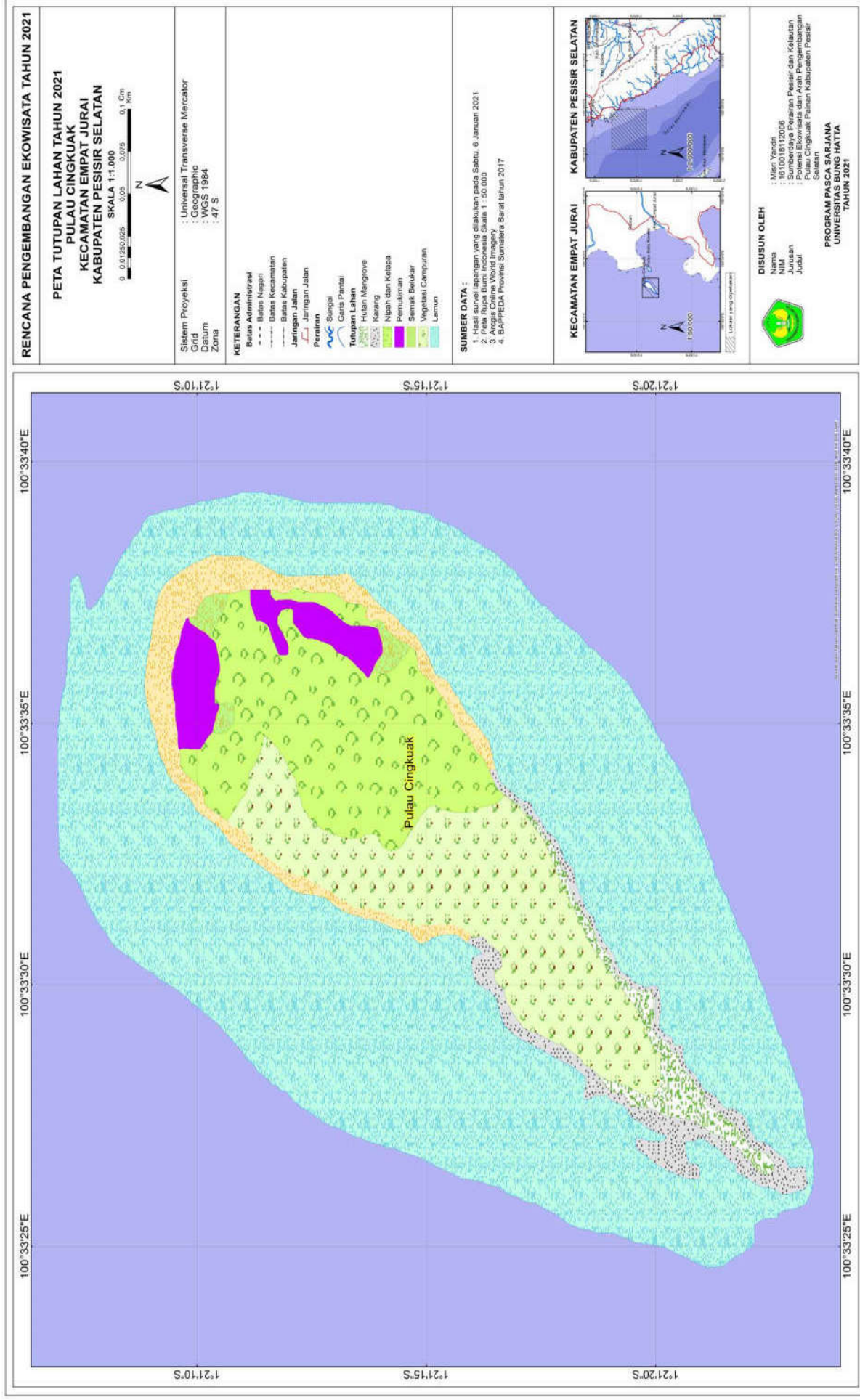

Lampiran 4. Peta Kemiringan Lereng Pulau Cingkuak

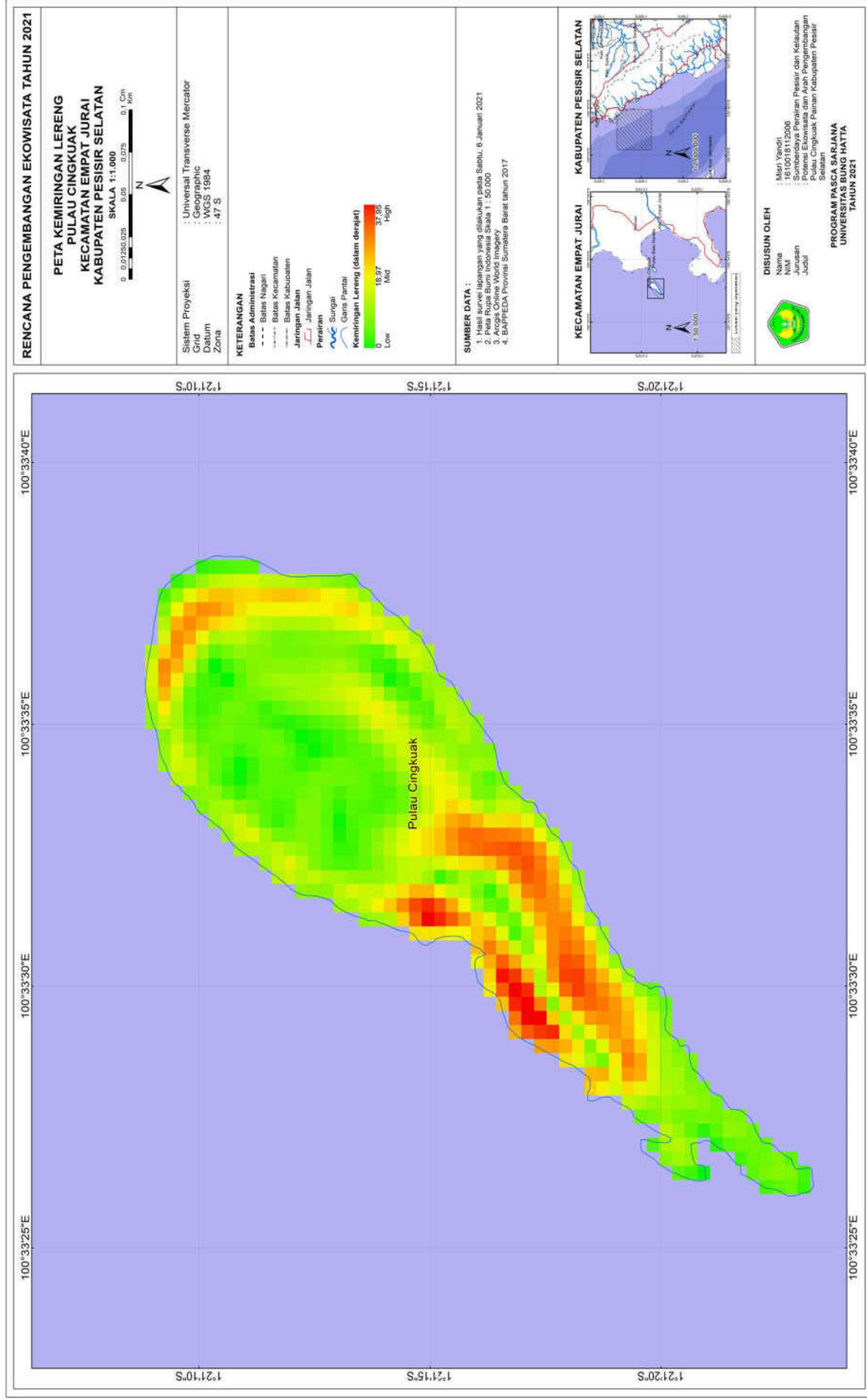

Lampiran 5. Peta Ketinggian Pulau Cingkuak

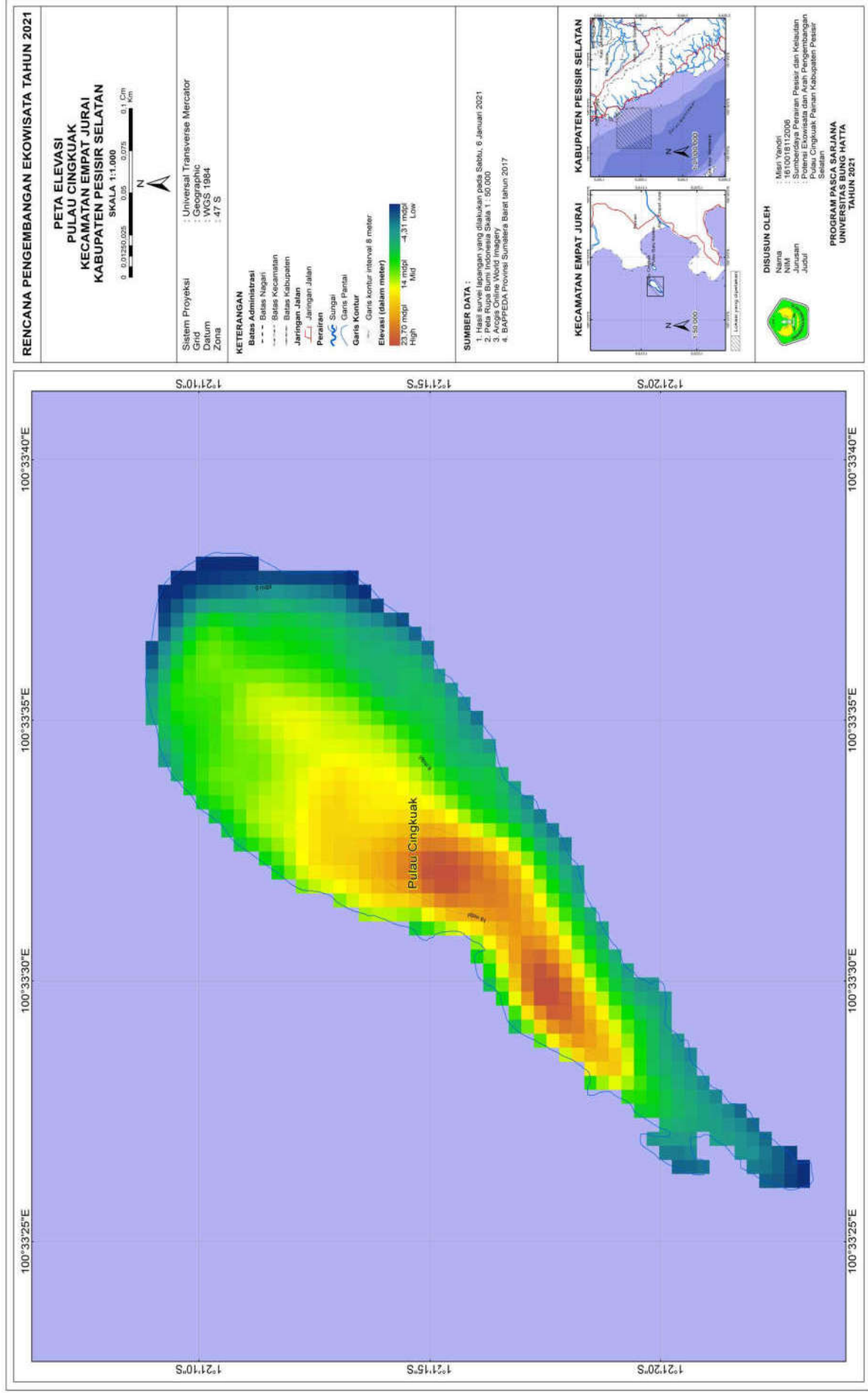

ANGKET/ KUESIONER PENELITIAN
Analisis Pengembangan Ekowisata Pulau Cingkuak

IDENTITAS RESPONDEN

Hari/ Tanggal Wawancara:

Nama :

Jenis Kelamin : L / P

Umur :

Alamat :

Agama :

Pendidikan terakhir (beri tanda silang pada salah satu jawaban):

- a. Tidak tamat SD
- b. SD
- c. SLTP
- d. SLTA
- e. PT

Apakah anda bersedia dihubungi kembali apabila terdapat kekurangan data? (beri tanda silang pada salah satu jawaban)

- a. Ya
- b. Tidak bersedia

No hp/wa :

CARA PENGISIAN KUISIONER

- a. Penilaian kondisi saat ini. Responden diminta untuk menilai pengembangan kawasan ekowisata Pulau Cingkuak Painan kabupaten Pesisir Selatan
- b. Penilaian urgensi. Responden diminta untuk menilai tingkat urgensi faktor tersebut untuk ditangani. Penilaian ini berhubungan dengan skala prioritas dalam menyelesaikan permasalahan yang sedang dihadapi.
- c. Acuan pengisian kuisioner ini adalah sebagai berikut:
Penilaian kondisi saat ini:

Angka 1 = Sangat kurang

Angka 2 = Kurang

Angka 3 = Cukup

Angka 4 = Baik

Angka 5 = Sangat Baik

Catatan: Indikator yang ditanyakan dalam riset SWOT ini diperoleh berdasarkan survey pendahuluan di lokasi penelitian dan FGD dengan beberapa stakeholder terkait di bidang pariwisata.

NO	Indikator KEKUATAN	Penilaian Kodisi Saat ini				
		1	2	3	4	5
1	Lokasi yang strategi dan dekat dengan pusat kota					
2	Transportasi penyeberangan yang mudah diakses					
3	Biaya wisata tergolong murah / terjangkau					
4	Jaminan keamanan dan keselamatan (asuransi wisata)					

NO	Indikator KELEMAHAN	Penilaian Kodisi Saat ini				
		1	2	3	4	5
1	Sarana dan prasarana masih kurang memadai					
2	Penumpukan sampah dari Pengunjung					
3	Pengelolaan Objek Wisata yang Belum Tersistem					
4	Tidak ada batasan jumlah pengunjung					

NO	Indikator PELUANG	Penilaian Kodisi Saat ini				
		1	2	3	4	5
1	Rencana Pembangunan wisata oleh Pemda (Benteng Portugis, mecusuar, waterboom dan Bumi Perkemahan)					
2	Kebijakan RTRW Pulau Cingkuak sebagai daerah wisata					
3	Menarik wisatawan asing sehingga ekowisata Pesisir selatan akan mendunia					
4	Peningkatan PAD Kabupaten Pesisir Selatan					

NO	Indikator ANCAMAN	Penilaian Kodisi Saat ini				
		1	2	3	4	5
1	Persaingan dengan lokasi wisata lainnya					
2	Adanya isu Gempa Megatras Mentawai					
3	Kerusakan terumbu karang dan lingkungan akibat perubahan iklim					
4	Adanya abrasi pantai dari gelombang atau arus dari Samudera Hindia					

Solusi Untuk Program Kerja (*Action Plan*)

Anda diminta untuk menyumbangkan saran, menyebutkan setidaknya tiga alternatif program kerja yang harus dilakukan oleh pengelola ekowisata Pulau Cingkuak di Kabupaten Pesisir Selatan, sehingga permasalahan yang dihadapi saat ini dapat diminimalisasi :

No	Program Kerja	Tujuan	Caranya (Inisiatif Strategi)

-

-Terima Kasih-

Lampiran 9. Tabel Hasil Perhitungan SWOT

Nomor Responden	Nama	Jabatan/Pekerjaan	Kekuatan				Kelemahan			
			Lokasi yang strategi dan dekat dengan pusat kota	Transportasi penyeberangan yang mudah diakses	Biaya wisata tergolong murah / terjangkau	Jaminan keamanan dan keselamatan (asuransi wisata)	Sarana dan prasarana masih kurang memadai	Penumpukan sampah dari Penguunjung	Pengelolaan Objek Wisata yang Belum Tersistem	Tidak ada batasan jumlah penguunjung
1	Ir. Arhinda, M.Si	Sekretaris Dinas Perikanan	5	5	5	5	5	4	4	5
2	Dewa Restu Rianto, S.Pi	Staf Perikanan	5	5	4	5	4	3	4	4
3	Purwandri, S.Pd	Kabid Pariwisata	5	5	5	5	4	4	4	5
4	Adex Saputra	Staf Pariwisata	5	5	5	5	5	3	4	5
5	Yhohana Riza, S.H, M.Si	Kasi Perhubungan	5	5	5	5	4	4	4	4
6	Erman Jusa, S.H	Kasi Keselamatan	5	5	5	5	4	3	4	4
7	Deri Akbar Saputra	Pemuda/Toko Masyarakat	5	4	5	5	3	4	4	4
8	Denzo	Pemuda/Toko Masyarakat	5	5	4	5	4	3	3	3
9	Utari Rahmadani	Penjual Tiket Wisata	5	5	5	5	3	4	3	3
10	Hilda Suzwani, SE	Staf Bapedalibang	5	5	5	5	3	4	4	5
11	Eddy	Operator Kapal	5	5	5	5	5	4	4	5
12	Tanggiliang	Pemilik Kapal	5	5	5	5	3	3	4	4
13	Arif Kurniawan	Wisatawan	5	5	4	4	4	4	3	4
14	Siska	Wisatawan	5	4	4	4	4	3	3	3
15	Riko	Wisatawan	5	5	5	4	3	3	2	4
Total			75	73	71	72	58	53	54	62
Skor			5,00	4,87	4,73	4,80	3,87	3,53	3,60	4,13

Nomor Responden	Nama	Jabatan/Pekerjaan	Peluang			Ancaman				
			Rencana Pembangunan wisata oleh Pemda (Benteng Portugis, mecusuar, waterboom dan Bumi Perkemahan)	Kebijakan RTRW Pulau Cingkuak sebagai daerah wisata	Menarik wisatawan asing sehingga ekowisata Pesisir selatan akan mendunia	Peningkatan PAD Kabupaten Pesisir Selatan	Persaingan dengan Lokasi Wisata lainnya	Adanya isu Gempa Megatras Mentawai	Kerusakan terumbu karang dan lingkungan akibat perubahan iklim	Adanya abrasi pantai dari gelombang atau arus dari Samudera Hindia
1	Ir. Arlinda, M.Si	Sekretaris Dinas Perikanan	5	5	4	4	5	4	3	4
2	Dewa Restu Rianto, S.Pi	Staf Perikanan	4	4	4	4	4	4	3	4
3	Purwandri, S.Pd	Kabid Pariwisata	5	5	4	5	5	4	4	4
4	Adex Saputra	Staf Pariwisata	4	4	4	4	5	4	4	3
5	Yhohana Riza, S.H, M.Si	Kasi Perhubungan	4	4	3	5	4	4	4	4
6	Erman Jusa, S.H	Kasi Keselamatan	4	4	4	4	4	3	3	4
7	Deri Akbar Saputra	Pemuda/Toko Masyarakat	4	4	4	4	4	3	4	4
8	Denzo	Pemuda/Toko Masyarakat	4	4	4	5	4	4	3	4
9	Utari Rahmadani	Penjual Tiket Wisata	4	4	3	4	5	3	4	3
10	Hilda Suzwani, SE	Staf Bapedalitbang	5	5	3	4	4	3	4	4
11	Eddy	Operator Kapal	4	4	4	4	4	3	3	4
12	Tanggiliang	Pemilik Kapal	4	4	3	3	3	4	2	4
13	Arif Kurniawan	Wisatawan	4	4	3	4	4	3	3	3
14	Siska	Wisatawan	3	4	4	4	3	3	3	3
15	Riko	Wisatawan	4	4	4	3	4	3	3	3
	Total		62	63	55	61	62	52	50	55
	Skor		4,13	4,20	3,67	4,07	4,13	3,47	3,33	3,67

Lampiran 10. Matriks Hasil Perhitungan SWOT

No	Strength	Bobot (100%)	Skor	B x S
1	Lokasi yang strategi dan dekat dengan pusat kota	0,30	5,00	1,50
2	Transportasi penyeberangan yang mudah diakses	0,28	4,87	1,36
3	Biaya wisata tergolong murah / terjangkau	0,22	4,73	1,04
4	Jaminan keamanan dan keselamatan (asuransi wisata)	0,20	4,80	0,96
Total		1		4,86

No	Weakness	Bobot (100%)	Skor	B x S
1	Sarana dan prasarana masih kurang memadai	0,35	3,87	1,35
2	Penumpukan sampah dari Pengunjung	0,15	3,53	0,53
3	Pengelolaan Objek Wisata yang Belum Tersistem	0,20	3,60	0,72
4	Tidak ada batasan jumlah pengunjung	0,30	4,13	1,24
Total		1		3,84

No	Opportunity	Bobot (100%)	Skor	B x S
1	Rencana Pembangunan wisata oleh Pemda (Benteng Portugis, mecusuar, waterboom dan Bumi Perkemahan)	0,40	4,13	1,65
2	Kebijakan RTRW Pulau Cingkuak sebagai daerah wisata	0,25	4,20	1,05
3	Menarik wisatawan asing sehingga ekowisata Pesisir selatan akan mendunia	0,15	3,67	0,55
4	Peningkatan PAD Kabupaten Pesisir Selatan	0,20	4,07	0,81
Total		1		4,07

No	Threat	Bobot (100%)	Skor	B x S
1	Persaingan dengan lokasi wisata lainnya	0,37	4,13	1,53
2	Adanya isu Gempa Megatras Mentawai	0,18	3,47	0,62
3	Kerusakan terumbu karang dan lingkungan akibat perubahan iklim	0,2	3,33	0,67
4	Adanya abrasi pantai dari gelombang / arus dari Samudera Hindia	0,25	3,67	0,92
Total		1		3,74

Lampiran 11. Foto Dokumentasi





